



REPÚBLICA FEDERATIVA DO BRASIL  
GOVERNO FEDERAL



Estado de Mato Grosso do Sul  
Secretaria de Estado de Justiça e Segurança Pública

Nome / Name

**VALDELICE SERRATE DE ARAUJO**

Nome Social / Social Name

Registro Geral-CPF / Personal Number

**002.613.171-48**

Sexo / Sex

**F**

Data de Nascimento / Date of Birth

**04/02/1980**

Nacionalidade / Nationality

**BRA**

Naturalidade / Place of Birth

**PEDRO GOMES - MS**

Validade / Expiry

**11 / 07 / 2035**



*Valdelice Serrate de Araujo*

Assinatura do Titular / Cardholder's Signature



PI 052

Filiação / Filiation

**MARGARIDA ELIAS DE ARAUJO**

**SEBASTIÃO SERRATE DE ARRUDA**

Órgão Expedidor / Card Issuer

**INSTITUTO DE IDENTIFICAÇÃO GONÇALO PEREIRA**

Local / Place of Issue

**CAMPO GRANDE/MS**

Emissão / Issue

**11 / 07 / 2025**

*Daniel*  
Assinatura do Expedidor / Card Issuer Signature  
Daniel Ferreira de Freitas  
PERTOBRILSCOPISTA

VALIDA EM TODO O TERRITÓRIO NACIONAL

CARTEIRA DE IDENTIDADE

LEI Nº 7.116 DE 29 DE AGOSTO DE 1963



# DANF3E - DOCUMENTO AUXILIAR DA NOTA FISCAL DE ENERGIA ELÉTRICA ELETRÔNICA

ENERGISA MATO GROSSO DO SUL - DISTR. DE ENERGIA S.A.  
Av. Gury Marques, 8000  
Campo Grande/MS - CEP 79072-900  
CNPJ 15.413.826/0001-50 Insc. Est. 28.105.553-0

Classificação: MTC - CONVENCIONAL BAIXA TENSÃO (V.B1) Tipo de Fornecimento: BIFÁSICO  
RESIDENCIAL / RESIDENCIAL

TENSÃO NOMINAL EM VOLTS Disp.: 127 Lim. mín.: 117 Lim. máx.:

VAI DELICE SERRATE DE ARAUJO BORGES

RUA VALENTIM OLIVEIRA, 211 / Q15 LT01 - CORONEL MANOEL MARIANO  
RIO VERDE DE MATO GROSSO/MS CEP 79480000 (AG 37)  
ROTEIRO 2 - 37 - III - 5020

CPF/CNPJ/RANE 000 000 000 000

CÓDIGO DO CLIENTE

10/1886431-4

CÓDIGO DA INSTALAÇÃO

W6056734121

REF: MÊS / ANO

Jul / 2025

VENCIMENTO

16/08/2025

TOTAL A PAGAR

R\$ 309,10



NOTA FISCAL Nº 029336103 - SÉRIE 001  
DATA EMISSÃO/APRESENTAÇÃO: 03/07/25  
Consulte pela Chave de Acesso em:  
<https://www.dfe.ms.gov.br/nfe/consulta>

Chave de Acesso: 5025 07154138 26000150 6600 1029 3361 0320 1146 1860

EMITIDO EM CONTINGÊNCIA  
Pendente de autorização

- Encargo de Uso do Sistema de Distribuição (Ref: 5/2025) R\$ 154,19

- Reajuste tarifário médio 1,33%, a partir de 08/04/25, conforme IREHNº 3441/ANEEL

Pg. APP 04/08/25  
val

Datas de Leituras

Leitura Anterior

03/06/25

Leitura Atual

03/07/25

Nº Dias

30

Próxima Leitura

04/08/2025

ITENS DA FATURA	Unid.	Quant.	Preço unit. c/tributos (R\$)	Valor Total (R\$)	PIS/ Cofins (R\$)	Base Calc. ICM\$ (R\$)	Aliq. ICM\$ (%)	ICMS (R\$)	Tarifa unit. (R\$)
Consumo em kWh	KWH	226	1,106830	250,14	9,16	250,14	17	42,52	0,878100
Adic B Vermelha				12,71	0,46	12,7	17	2,16	
LANÇAMENTOS E SERVIÇOS									
CONTIL PUB-CIP MUNICIPAL				46,25	0,00	0,00	0	0,00	

TOTAL: 309,10 9,62 262,85 44,68

CONSUMO FATURADO

Nº DIAS FAT

CONSUMO / kWh

Jul/25	226	30
Jun/25	215	29
Mai/25	204	28
Abr/25	196	27
Mar/25	177	26
Fev/25	166	25
Jan/25	187	30
Dez/24	200	30
Nov/24	228	31
Out/24	221	29
Set/24	174	29
Ago/24	204	33
Jul/24	187	30
Média	210	30

\* Faturamento pela média/mínimo

Tributo	Base de Cálculo (R\$)	Alíquota (%)	Valor (R\$)
PIS/PASEP	218,16	0,7880	1,71
COFINS	218,16	3,6297	7,91
ICMS	262,85	17,0000	44,68

RESERVADO AO FISCO

Art. 41, inciso V, alínea a do RIC/MS - 1998  
EMITIDO EM CONTINGÊNCIA  
Pendente de autorização

Medidor	Grandezas	Postos horários	Leitura Anterior	Leitura Atual	Const. Medidor	Consumo kWh
W6056734121	KWH	Total	9508	9734	1	226

## Situação de Débitos

CADASTRE SUA FATURA EM DÉBITO AUTOMÁTICO UTILIZANDO O CÓDIGO: 00018864314  
Esta NOTA FISCAL / CONTA DE ENERGIA fica disponível para consulta e pagamento a partir de 03/07/2025

ITAU

PAGAR PREFERENCIALMENTE NO ITAU

34191.09115 78478.322932 85972.140009 7 11750000030910

PAGADOR: VALDEUCE SERRATE DE ARAUJO BORGES - CPF/CNPJ: 002.613.171-48

RUA VALENTIM OLIVEIRA, 211 / Q15 LT01 - CORONEL MANOEL MARIANO

RIO VERDE DE MATO GROSSO/MS CEP 79480000

Nosso Nr. 109/11784783-2	Nr. Documento 001886431202507	Data de Vencimento 16/08/2025	Valor do Documento R\$ 309,10	Valor Pago
-----------------------------	----------------------------------	----------------------------------	----------------------------------	------------

BENEFICIÁRIO: ENERGISA MATO GROSSO DO SUL - DISTR. DE ENERGIA S.A. CNPJ 15.413.826/0001-50

Av. Gury Marques, 8000 - Campo Grande/MS - CEP 79072-900

Agência / Código do beneficiário: 2938- /59721-4



PAGUE POR  
PIX

- 1 Abra o app do seu banco.
- 2 Selecione "PIX".
- 3 Aponte a câmera para o QR Code.
- 4 Confirme o pagamento.





## COMPROVANTE DE PRESTAÇÃO DE INFORMAÇÕES

Governo Federal

Ministério do Desenvolvimento e Assistência  
Social, Família e Combate à Fome  
Secretaria de Avaliação, Gestão da Informação  
e Cadastro Único

Formulário Principal  
de Cadastramento

Declaro, sob as penas da lei (Art. 299 do Código Penal), que as declarações contidas neste formulário correspondem à verdade e comprometo-me a procurar a gestão municipal para atualizá-las sempre que houver mudanças em relação às informações prestadas por mim nesta entrevista ou, no máximo, em até dois anos da data desta entrevista.

Nome VALDELICE SERRATE DE ARAUJO

002.613.171

- 48

Identificação (CPF)

Identificação (Título do Eleitor)

*Valdélise Serrate de Araújo*  
Assinatura do Responsável pela Unidade Familiar

Nome do município RIO VERDE DE MATO GROSSO/MS

Código familiar

20188647856

Data da entrevista

5

8

2025

Dia

Mês

Ano

Entrevistador

068.026.XXX

- 98

Identificação (CPF)

Modalidade da operação

X Inclusão  
Alteração

Telefone do órgão responsável

*Lucas B. de Carvalho*  
Assinatura do entrevistador

## DECLARAÇÃO DE HIPOSSUFICIÊNCIA

### DECLARANTE:

NOME: VALDELICE SERRATE DE ARAUJO	
NACIONALIDADE: BRASILEIRA	
ESTADO CIVIL: DIVORCIADA	
PROFISSÃO: FUNCIONARIA PUBLICA	
RG:000, SESP/MS	CPF: 002.613.171-48
ENDEREÇO: RUA VALENTIM OLIVEIRA, Nº211, RIO VERDE/MS	
TELEFONE: (67)99924-8876	

DECLARO, para os devidos fins de direito e sob as penas da lei, que minha renda familiar é de até 05 (cinco) salários mínimos, conforme art. 2º do Provimento 488/2020 do Lar Legal e que não tenho condições de arcar com as despesas inerentes ao presente processo, sem prejuízo do meu sustento e de minha família, necessitando, portanto, da Gratuidade da Justiça, nos termos do art. 5º, inciso LXXIV da Constituição Federal, Lei nº 1.060/1950 (Estabelece normas para concessão de assistência judiciária aos necessitados), art. 98 e seguintes da Lei nº 13.105/2015 (Código de Processo Civil), art. 13, inciso I e §1 da lei nº 13.465/2017 (Lei de Regularização Fundiária).

Rio Verde - MS, 05 de agosto de 2025

### DECLARANTE

VALDELICE SERRATE DE ARAUJO

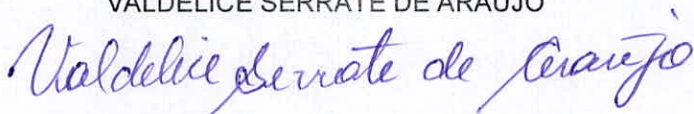



## PROCURAÇÃO "AD JUDICIA"

### OUTORGANTE:

NOME: VALDELICE SERRATE DE ARAUJO	
NACIONALIDADE: BRASILEIRA	
ESTADO CIVIL: DIVORCIADA	
PROFISSÃO: FUNCIONARIA PUBLICA	
RG:000, SESP/MS	CPF: 002.613.171-48
ENDEREÇO: RUA VALENTIM OLIVEIRA, Nº211, RIO VERDE/MS	
TELEFONE: (67)99924-8876	

**OUTORGADAS:** **ANA PAULA LEÃO** regularmente inscrita na Ordem dos Advogados do Brasil - Seção do Mato Grosso do Sul sob o nº 20.698 e **KARLA DANIELLE DE ALBUQUERQUE ARRUDA** regularmente inscrita na Ordem dos Advogados do Brasil – Seção do Mato Grosso do Sul sob o nº 12.247.

**PODERES:** Concedendo-lhes amplos poderes, inerentes ao bom e fiel cumprimento deste mandato para o foro em geral, com cláusula "Ad Judicia", atuar em qualquer juízo, instância ou tribunal, podendo propor contra quem de direito as ações competentes e defende-las nas contrárias, seguindo umas e outas, até decisão final, valendo-se de recursos legais, conforme estabelecido no artigo 105 do Código de Processo Civil, conferindo-lhes ainda os especiais poderes para receber intimações, confessar, reconhecer a procedência do pedido, transigir, desistir, renunciar ao direito sobre o qual se funda a ação, receber valores e/ou levantar Requisição de Pequeno Valor e/ou Alvarás, dar quitação, firmar compromisso, pedir gratuidade da justiça, solicitar documentos e/ou cópias, solicitar cópia e acompanhar processos administrativos em qualquer repartição pública, agindo em conjunto ou separadamente, podendo ainda substabelecer a outrem, com ou sem reservas de iguais poderes, dando tudo por bom, firme e valioso, para o especial fim de promover a regularização do(s) imóvel(eis) em nome do outorgante, através do Programa Lar Legal.

Rio Verde - MS, 05 de agosto de 2025

### OUTORGANTE

VALDELICE SERRATE DE ARAUJO



INSTRUMENTO PARTICULAR DE PROMESSA DE COMPRA E VENDA  
DE BEM IMÓVEL

Pelo presente instrumento particular de contrato de promessa de compra e venda de bem imóvel, localizado no Bairro: Vila Santa Rosa, na cidade de Rio Verde de Mato Grosso – MS, nº 20 da quadra 2, medindo 10:00X 25:00 celebram as partes abaixo qualificadas, de um lado com vendedor:

NOME: HAMILTON MARTINELLI

NACIONALIDADE: BRASILEIRO

ESTADO CIVIL: CASADO

PROFISSÃO: EMPRESÁRIO

IDENTIDADE: 11983728-6 SSP-SP

CPF: 031.995.538-93 ENDEREÇO: RUA PADRE JOÃO CRIPPA, Nº 1133  
CAMPO GRANDE-MS

E de outro lado como compradora :

NOME: VALDELICE SERRATE DE ARAUJO BORGES



NACIONALIDADE: BRASILEIRA

ESTADO CIVIL: CASADA PROFISSÃO: DO LAR



CPF: 002.613.171-48

ENDEREÇO: RUA MARIA SANTA CORREA, Nº: 100 BAIRRO: JOSÉ  
CRISTINO, RIO VERDE DE MATO GROSSO, CEP: 79480-000.

  
Hamilton Martinelli

  
  
Valdelice Serrate de ARAUJO BORGES

VALDELICE SERRATE DE ARAUJO BORGES

  
  
  
Cartório Donini - 2º Ofício  
Rua 15 de Novembro, 940 - Centro - CEP 79002-141 - Campo Grande-MS  
Fone: (67) 3043 0007 - e-mail: cartorio2oficio@donini.net.br  
Reconheço por semelhança a firma de  
HAMILTON MARTINELLI\*\*\*\*\*  
Selo No: ACF91518-825-NOR  
CAMPO GRANDE-MS, 16/09/2019 Em teste da verdade  
Emol: 6,00+3,60(10%FUNJECC+5%ISS+6%FUNADEP+4%FUNDE+10%FEADMP)=R\$  
ROSELI GOIS DE LIMA PERALTA - ESCRIVENTE COMPROMISSADA

02/09/2019  
1º TABELIAO - RIO VERDE-MS  
RECONHECIMENTO NO VERSO





**SERVIÇO NOTARIAL  
E REGISTRAL**

Rua Porfírio Gonçalves, 770, Centro  
Rio Verde de Mato Grosso/MS - CEP: 79480-000  
☎ (67) 3292-1351 / ☎ (67) 98474-5005



Reconheço por semelhança a firma de: \*\*\*\*\*

VALDELICE SERRATE DE ARAUJO \*\* \* \*\* \* \*\* \* \*\* \* \*\* \*

\*\*\* \*\* \* \*\* \* \*\* \* \*\* \* \*\* \*

Selo Digital: ALI96513-411-NOR

consulta no site: [www.tjms.jus.br](http://www.tjms.jus.br)

Rio Verde de Mato Grosso/MS, 05/08/2025



Roberto Cesar de Souza Lima - Escrevente

Emolumentos: R\$ 10,24. FUNJEC Lei 6183/23: R\$ 1,02. FUNADRP: R\$ 0,61. FUNDE-PGE: R\$ 0,41. FEADMP: R\$ 1,02. SELD: R\$ 2,09

P105100150

*[Handwritten signature]*

30/08/2025

RECUPERAÇÃO DO VERSO  
RIO VERDE - MS

## DECLARAÇÃO

EU, CAMILO CALAZANS DE ARAUJO SOUZA, INSCRITO SOB CPF:017.678.511-62, RG 001255231-SSPMS, BRASILEIRO, SOLTEIRO, RESIDENTE E DOMICILIADO A RUA PROJETADA A, Nº 11, BAIRRO NHECOLÂNDIA, NA CIDADE DE RIO VERDE DE MATO GROSSO – MS, ATUAL PROCURADOR DO INVENTÁRIO DO LOTEAMENTO SANTA ROSA, PERTENCENTE AO ESPÓLIO DE CACILDO ROSA DE SOUZA, DECLARO ESTAR CIENTE DA VENDA DE DOIS LOTE RELIZADO PELO PROPRIETARIO O SRº HAMILTON MARTINELLI, CPF. 031.995.538-93 ; RG 11983728-6 , COMPRADO em 07 de Janeiro de 2005 DO SR CACILDO ROSA DE SOUZA E OLGA MARIA BARROS DE ARAUJO, SENDO LOTE Nº 20 DA QUADRA 2 A SRª VALDELICE SERRATE DE ARAUJO BORGES, CPF: 002.613.171-48, E LOTE Nº 17 DA QUADRA 2, A SRª FEUTA SERRATE DE ARAÚJO, CPF: 941.922.191-15.

POR SER VERDADE FIRMO O PRESENTE

Rio Verde de Mato Grosso, 02/09/19

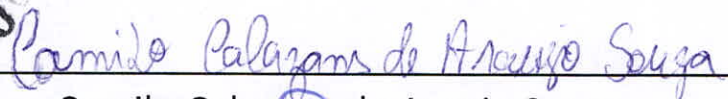
  
Camilo Calazans de Araujo Souza

  
Hamilton Martinelli

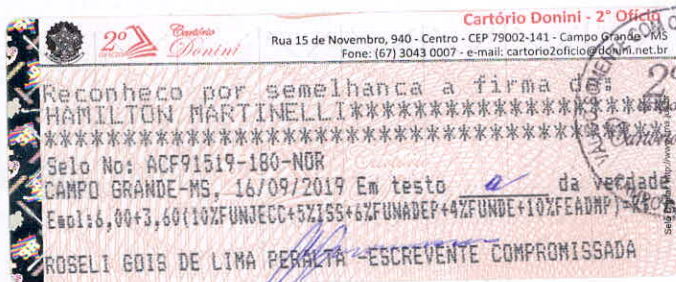

Reconheço por semelhança a firma de: \*\*\*\*\*

CAMILO CALAZANS DE ARAUJO SOUZA \*\* \* \*\* \*

Selo Digital: ALI96511-702-NOR

consulta no site: [www.tjms.jus.br](http://www.tjms.jus.br)

Rio Verde de Mato Grosso/MS, 05/08/2025

Roberto Cesar de Souza Lima - Escrevente

Emolumentos: R\$ 10,24: FUNJECC Lei 6183/23: R\$ 1,02: FUNADEP: R\$ 0,61: FUNDE PGE: R\$ 0,41: FEADMP: R\$ 1,02: SELD: R\$ 2,09

Rua Porfirio Gonçalves, 770, Centro  
Rio Verde de Mato Grosso/MS - CEP: 79480-000  
(67) 3292-1351 / (67) 98474-5005







REPÚBLICA FEDERATIVA DO BRASIL  
REGISTRO CIVIL DAS PESSOAS NATURAIS

CERTIDÃO DE CASAMENTO

NOME ATUAL DOS CÔNJUGES

JORCI BORGES

VALDELICE SERRATE DE ARAUJO

NÚMERO DO CPF

000.691.071-81

002.613.171-48

MATRÍCULA

063214 01 55 2000 2 00007 012 0001522 96

2º VIA

1º CÔNJUGE

JORCI BORGES

DATA DE NASCIMENTO

29/09/1974

NACIONALIDADE

BRASILEIRA

ESTADO CIVIL

SOLTEIRO

MUNICÍPIO DA NATURALIDADE

RIO VERDE DE MATO GROSSO

UF

MS

GENITOR(ES)

CATARINO BORGES; MARIA APARECIDA BORGES

NOME QUE O PASSOU A UTILIZAR

JORCI BORGES

2º CÔNJUGE

VALDELICE SERRATE DE ARAUJO

DATA DE NASCIMENTO

04/02/1980

NACIONALIDADE

BRASILEIRA

ESTADO CIVIL

SOLTEIRA

MUNICÍPIO DA NATURALIDADE

PEDRO GOMES

UF

MS

GENITOR(ES)

SEBASTIÃO SERRATE DE ARRUDA; MARGARIDA ELIAS DE ARAUJO

NOME QUE O PASSOU A UTILIZAR

VALDELICE SERRATE DE ARAUJO BORGES

DATA DA CELEBRAÇÃO DO CASAMENTO OU, SE FOR O CASO DE CONVERSÃO DA UNIÃO ESTÁVEL, DATA DO REGISTRO

DEZESSEIS DE JUNHO DE DOIS MIL

16/06/2000

REGIME DE BENS

COMUNHÃO PARCIAL DE BENS

DATA DE REGISTRO DE CASAMENTO

DEZESSEIS DE JUNHO DE DOIS MIL

16/06/2000

ANOTAÇÕES/AVERBAÇÕES

Certidão extraída do livro B-007, fls.012V, termo 1.522. Averbação: Nº 1 - Conforme mandado de averbação expedido nos autos nº 0800122-38.2023.8.12.0042, em 19/03/25, foi proferida pelo MM. juiz de direito desta comarca, Dr. Rafael Gustavo Mateucci Cassia, o divórcio de Jorci Borges e Valdelice Serrate de Araujo Borges, a qual voltará usar o nome de solteira, ou seja, Valdelice Serrate de Araujo. Sentença datada de 27/11/2023 que transitou em julgado. Dou fé. Rio Verde de Mato Grosso/MS, 14/05/2025.

ANOTAÇÕES VOLUNTÁRIAS DE CADASTRO

Sem informações.

CNS nº 06321-4

Oficial de Registro Civil de Pessoas Naturais  
Rio Verde de Mato Grosso/MS

LUANA LUIZ DA SILVA LARA  
Tabeliã Interina

Rua Joaquim Murtinho, 741, Centro - CEP: 79480-000  
Rio Verde de Mato Grosso/MS

O conteúdo da certidão é verdadeiro. Dou fé

Rio Verde de Mato Grosso/MS, 14 de maio de 2025.

*Carlos Eduardo Nantes de Lima*

CARLOS EDUARDO NANTES DE LIMA  
Escrevente Autorizado



Selo Digital: ALD63723-906-NOR

Consulte em <https://www.tims.jus.br/corregedoria/pesquisa-selo>

Emolumentos: R\$ 50,33. FUNJECC Lei 6183/23: R\$ 5,03. FUNADEP: R\$ 3,02. FUNDE-PGE: R\$ 2,01. FEADMP: R\$ 5,03. SELO: R\$ 2,09

Carlos Eduardo Nantes de Lima  
Escrevente Autorizado

HA 001141876





**Poder Judiciário do Estado de Mato Grosso do Sul**  
**Comarca de Rio Verde de Mato Grosso**  
**Vara Única**

Processo nº 0800122-38.2023.8.12.0042  
Classe: Divórcio Litigioso - Guarda  
Requerente: Valdelice Serrate de Araújo Borges  
Requerido: Jorci Borges

**SENTENÇA**

Infere-se da demanda, que as partes compareceram aos autos informando a celebração de acordo, ocasião que também requereram a sua homologação (fls.65/70).

Tendo, inclusive, se manifestado favoravelmente pela homologação o Ministério Público (fls.74/75).

Contudo, antes da homologação do referido acordo, o requerido veio aos autos em fls.76, pugnando pela homologação parcial do acordo, em razão de não concordar com alguns termos do acordo.

**É o relatório.**

Tem-se que as partes, efetivamente, transacionaram sobre o divórcio, alteração do nome da mulher, partilha dos bens, guarda, visita e alimentos dos filhos (fls.65/70).

Transação é o negócio jurídico bilateral, em que duas ou mais pessoas acordam em concessões recíprocas, com o propósito de por termo à controvérsia sobre determinada relação jurídica, seu conteúdo, extensão, validade ou eficácia.

Neste contexto, uma vez concluída a transação, impossível é a qualquer das partes o arrendimento unilateral, mesmo que ainda não tenha sido homologado o acordo em Juízo. Ultimado o ajuste de vontade, por instrumento particular ou público, inclusive por termo nos autos, as suas cláusulas ou condições obrigam definitivamente os contraentes, de sorte que sua rescisão só se torna possível 'por dolo, coação, ou erro essencial quanto à pessoa ou coisa controversa( Código Civil de 2002, art. 849).

Ademais, eventual nulidade na transação deve ser arguida em ação própria.

Com efeito, no caso em análise, não se vislumbra a ocorrência







**Poder Judiciário do Estado de Mato Grosso do Sul**  
**Comarca de Rio Verde de Mato Grosso**  
**Vara Única**

de qualquer vício na transação realizada, cingindo-se a parte requerida em desistir parcialmente dos termos do acordo em razão, unicamente, de se achar prejudicada com relação ao valor acordado, referente aos alimentos, e a partilha dos bens do casal.

A respeito:

AGRAVO INTERNO NO RECURSO ESPECIAL. ACORDO EXTRAJUDICIAL. DESISTÊNCIA UNILATERAL, ANTES DA HOMOLOGAÇÃO PELO JUDICIÁRIO. AUSÊNCIA DE VÍCIO. IMPOSSIBILIDADE. PRECEDENTES. SÚMULA 83 DO STJ . RECURSO DESPROVIDO. 1. É descabido o arrependimento e rescisão unilateral da transação, ainda que não homologada de imediato pelo Juízo. Uma vez concluída a transação as suas cláusulas ou condições obrigam definitivamente os Superior Tribunal de Justiça contraentes, e sua rescisão só se torna possível "por dolo, coação, ou erro essencial quanto à pessoa ou coisa controversa" ( CC/2002, art. 849). 2. Agravo interno desprovido ( AgInt no REsp 1793194/PR , Rel. Ministro **MARCO AURÉLIO BELLIZZE** , TERCEIRA TURMA, DJe 5.12.2019).

Com efeito, é incabível a desistência unilateral do acordo firmado, ainda que anterior à homologação judicial.

Pelo exposto, homologo, por sentença, para que surta seus efeitos legais, o acordo de f. 65/70, celebrado entre as partes supra referidas, decidindo pela extinção do feito com resolução do mérito, nos termos do art. 487, III, b, do Código de Processo Civil.

As partes ficam isentas de custas remanescentes, nos termos do art. 90, §3, do CPC.

Publique-se. Registre-se. Intimem-se. Cumpra-se.

Oportunamente, archive-se.

Rio Verde de Mato Grosso, datado e assinado judicialmente.

Rafael Gustavo Mateucci Cassia  
Juiz de Direito  
(assinado por certificação digital)

Este documento é cópia do original assinado digitalmente por RAFAEL GUSTAVO MATEUCCI CASSIA. Liberado nos autos digitais por M452, em 27/11/2023 às 14:18:14. Para acessar os autos processuais, acesse o site <https://esaj.tjms.jus.br/esaj>, informe o processo 0800122-38.2023.8.12.0042 e o código KQgQV8Al.



**AO JUÍZO DE DIREITO DA 3ª VARA CÍVEL DE CAMPO GRANDE - MS**

AUTOS	0800122-38.2023.8.12.0042
AUTORA	Valdelice Serrate de Araújo Borges
RÉU	Jorci Borges

**VALDELICE SERRATE DE ARAÚJO BORGES** (1º acordante)  
**JORCI BORGES** (2º acordante), já qualificados nos autos supra, representados  
seus respectivos patronos, vem, à presença de Vossa Excelência, requerer  
**HOMOLOGAÇÃO DE ACORDO** que foi entabulado entre as partes de forma  
livre e consciente, nos seguintes termos:

O presente acordo tem por objeto a resolução do processo nº **0800122-38.2023.8.12.0042**, em trâmite perante a Vara Cível da Comarca de Rio Verde de Mato Grosso – MS.

**1. DO DIVÓRCIO CONSENSUAL**

Os acordantes constituíram união matrimonial, pelo regime  
comunhão parcial de bens, cujo ato foi realizado na cidade de Rio Verde de Mato  
Grosso, em 16 de junho de 2000, conforme certidão de casamento de fls.21.

Os acordantes já se encontram separados de fato, desde fevereiro  
2023, sem que haja a possibilidade de reconciliação.







Assim, acordam com o rompimento do vínculo matrimonial requerendo a homologação do divórcio consensual para o fim de DECLARAR DIVÓRCIO entre Valdelice Serrate de Araújo Borges e Jorci Borges, determinando ao Cartório do 2º Ofício de Notas e Registro Civil de Rio Verde de Mato Grosso/MS a averbação do Divórcio na forma da lei, com isenção nas custas.

## 2. DA ALTERAÇÃO DO NOME

A requerente (primeira acordante) passará a usar o nome de solteira, oficiando ao Cartório do 2º Ofício de Notas e Registro Civil de Rio Verde de Mato Grosso/MS, para que o nome da autora volte ao de solteira, ou seja, **VALDELICE SERRATE DE ARAUJO**.

## 3. DA GUARDA E DA REGULAMENTAÇÃO DE VISITAS.

Os acordantes concordam com a sendo exercida de forma unilateral pela autora (primeira acordante). Nesta seara, a guarda unilateral prevista no art. 1.583, § 2º, do Código Civil, é o regime que melhor atende aos interesses dos filhos do casal, tendo em vista que a mãe tem mais aptidão para proporcionar os cuidados necessários aos infantes.

Em atenção ao princípio do melhor interesse da criança preconiza-se pelo artigo 6º do ECA e em consonância com o art. 28, 53º do mesmo diploma legal tem-se como sendo o melhor juízo que os infantes permaneçam residindo com a genitora.

Outrossim, desde a separação de fato, a autora manteve a guarda fática dos infantes, razão pela qual a manutenção desta com a genitora é medida que melhor

Juliana Pasolini da Silva Pastorin - OAB/MS 20066  
juliana.pasolini@pasolinipastorin.com.br

Valdelice

Rafael Pastorin Vieira Costa - OAB/MS 20080  
rafael.pastorin@pasolinipastorin.com.br



atenderá aos interesses das crianças, haja vista que continuarão residindo convivendo com a mãe, num ambiente em que já se acostumaram.

Quanto ao direito de visitas, o réu (segundo acordante) poderá exercer livremente o seu direito de visitas aos filhos, **mediante prévio aviso**, podendo eles acordar períodos em que os filhos poderão passar com o genitor (segundo acordante), como dias dos pais, aniversário do segundo acordante, parte das férias, respeitando períodos escolares e datas especiais.

#### 4. DOS ALIMENTOS.

As partes compuseram sobre os alimentos a serem pagos aos filhos pelo réu (segundo acordante), qual efetuará o pagamento de R\$ 1.000,00 (mil reais) durante período de 12 (doze) meses, iniciando-se em 05/09/2023 e findo em 05/08/2024 e, após esse período, manterá o pagamento definitivo dos alimentos em 50% (cinquenta por cento) do salário mínimo vigente no país, com incidência sobre as férias e sobre o 13º salário.

Devendo a pensão ser depositada até o 5º dia útil de cada mês, na conta de titularidade da autora, a saber: **agência 1460, conta corrente 0020564-8, Banco do Bradesco.**

#### 5. DA PARTILHA DOS BENS.

Os acordantes requerem a homologação da partilha nos seguintes termos:

a) Imóvel descrito como Casa térrea denominada "Lote 01A Quadra 15", resultante do desmembramento do Lote 01 Quadra 15, do





loteamento denominado "Bairro Coronel Manoel Mariano", suburbano, situado à Rua Valentim Oliveira, nº 211, Vila Nova, CEP 79480-000, Rio Verde de Mato Grosso MS, matrícula sob o nº 16.691 do 1º S.R.L., **será destinado à autora**, devendo ser oficiado o Cartório de Registro de Imóveis de Rio Verde de Mato Grosso MS, para que seja realizada a averbação na matrícula o divórcio realizado entre os acordantes, que ficará responsável pelo pagamento do financiamento.

b) Motocicleta Honda Biz 125 EX, cor Branca, ano de fabricação 2013/2013, placa NRV 7958, Chassi 9C2JC4830DR029769, RENAVAM 00541205021, avaliada pela tabela Fipe em R\$ 11.871,00 (onze mil oitocentos e setenta e um reais), integralmente quitada, **será destinada à autora.**

c) Lote de Terreno Imóvel irregular/sem matrícula, no valor estimado de R\$ 30.000,00 (trinta mil reais), **será destinado a autora.**

d) Motocicleta Honda Biz, cor Vermelha, no valor estimado de R\$ 10.000,00 (dez mil reais), integralmente quitada, será destinada ao réu.

e) O automóvel modelo CHEV/SPIN 1.8L MT, cor BRANCA, ano de fabricação e modelo 2012/2013, placa FGO6166, chassi 9BGJA75Z0DB228625, RENAVAN nº 00507123689, avaliado pela tabela Fipe em R\$ 40.682,00 (quarenta mil seiscentos e oitenta e dois reais), será destinada ao réu, devendo este realizar a transferência de propriedade para o seu nome, em 05 dias úteis, haja vista que já dispõe do bem, responsabilizando este por débitos existentes sobre o bem.

**Quanto as custas processuais, requer-se a aplicação do disposto no artigo 90, § 3º do CPC.**

As partes acordam que cada um arcará com os honorários advocatícios do advogado contratado, não havendo no presente acordo nenhum valor sobre tal verba, com exceção a verba honorária indica ao patrono do primeiro acordante.



Desde já, as partes renunciam ao prazo recursal contra a decisão homologar o presente acordo, requerendo a imediata CERTIFICAÇÃO DE TRÂNSITO EM JULGADO.

## 6. DOS REQUERIMENTOS.

Ante o exposto, requerem:

- a) Assim, por todo o teor acima explicitados, requerem a V. Excelência, que se digne em **homologar o presente acordo**, ordenando a imediata expedição dos ofícios solicitados nos itens 1º, 2º e 5º, "a", do acordo supramencionado, com consequente extinção do feito, com julgamento do mérito, nos termos do artigo 487, inciso III, alínea b do CPC;
- b) Uma vez realizado acordo em as partes, desnecessária a realização da audiência designada para o dia 19/09/2023, às 14h, pelo que pugnam por seu cancelamento;
- c) Quanto as custas processuais, requer-se a sua dispensa em prol do acordo, com a aplicação do disposto no artigo 90, § 3º do CPC.

Termos que, pede e espera deferimento.

Rio Verde de Mato Grosso/MS, 22 de agosto de 2023.

*Valdelice Serrate de Araújo Borges*

**Valdelice Serrate De Araújo Borges** PRIMEIRO ACORDANTE

*Valdelice*

*Rafael*





PASOLINI & PASTORIN  
ADVOGADOS

fls. 70

Juliana PASOLINI da Silva Pastorin | OAB/MS 20066

Rafael PASTORIN Vieira Costa | OAB/MS 20080

Jorci Borges | SEGUNDO ACORDANTE

Rai Cristian Souza Martins | OAB/MS 21.970



**Poder Judiciário do Estado de Mato Grosso do Sul**  
**Rio Verde de Mato Grosso**  
**Vara Única**

Autos 0800122-38.2023.8.12.0042 - Divórcio Litigioso

Requerente: Valdelice Serrate de Araújo Borges

Requerido: Jorci Borges

**I- Da taxa judiciária:**

- Defiro à parte autora os benefícios da Justiça Gratuita, nos termos do art. 98 do CPC.

**II-- Dos alimentos provisórios:**

Havendo prova pré-constituída da dependência alimentar, mas não havendo elementos suficientes acerca da possibilidade do requerido, arbitro os alimentos provisórios em favor dos menores *João Vitor Serrate de Araujo Borges e Alexandre Serrate de Araujo Borges*, no valor equivalente **a 50% (cinquenta por cento) do salário mínimo nacional, sendo 25% (vinte e cinco cento) para cada filho, devidos a partir da citação, devendo ser pago até o 10º (décimo) dia de cada mês.**

**III- Do rito processual:**

**III.1-** Inclua-se em pauta data para realização da audiência de mediação.

**III.1 -** Cite-se e intime-se a parte requerida. O prazo para contestação de 15 (quinze) dias úteis será contado a partir da realização da audiência. Caso não haja interesse na autocomposição a parte requerida deverá informar com antecedência de 10 (dez) dias, contados da data da audiência (art. 334, §5 do CPC). Havendo manifestação expressa das partes acerca do desinteresse na realização da audiência de conciliação, proceda-se o seu cancelamento, contando-se o prazo de contestação, nos termos do art. 335, inciso II do CPC.

**III.2 -** A intimação do autor para a audiência será feita na pessoa de seu advogado, nos termos do §3º do art. 334 do CPC, exceto quando se tratar de Defensor Público, hipótese em que a parte autora deverá ser intimada pessoalmente.

**III.3 -** Cientifique-se as partes de que o comparecimento na audiência é obrigatório (pessoalmente ou por intermédio de representante, por meio de procuração específica, com outorga de poderes para negociar e transigir, nos termos do §10 do art. 334 do CPC), sendo que a ausência injustificada será considerada ato atentatório à







**Poder Judiciário do Estado de Mato Grosso do Sul**  
**Rio Verde de Mato Grosso**  
**Vara Única**

dignidade da justiça, sancionada com multa de até dois por cento da vantagem econômica pretendida ou do valor da causa (art. 334, §8 do CPC). Na audiência, as partes deverão estar acompanhadas de seus advogados ou de defensores públicos (art. 695, §4º do CPC).

**IV- Notifique-se o Ministério Público.**

Diligencie-se.

Intimem-se. Cumpra-se.

Rio Verde de Mato Grosso- datado e assinado digitalmente.

**Rafael Gustavo Mateucci Cassia**  
**Juiz de Direito**

Este documento é cópia do original assinado digitalmente por RAFAEL GUSTAVO MATEUCCI CASSIA. Liberado nos autos digitais por M452, em 13/03/2023 às 09:32:46. Para acessar os autos processuais, acesse o site <https://esaj.tjms.jus.br/esaj>, informe o processo 0800122-38.2023.8.12.0042 e o código NAAr07bC.